# ПРОЕКТ ГЕНЕРАЛЬНОГО ПЛАНА
## Новосельского сельского поселения
## Старорусского муниципального района Новгородской области

Положение о территориальном планировании

Карта планируемого размещения объектов местного значения поселения, относящаяся к иной области в связи с решением вопросов местного значения поселения

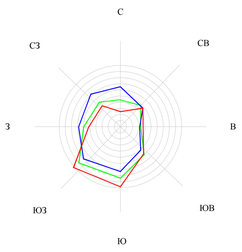


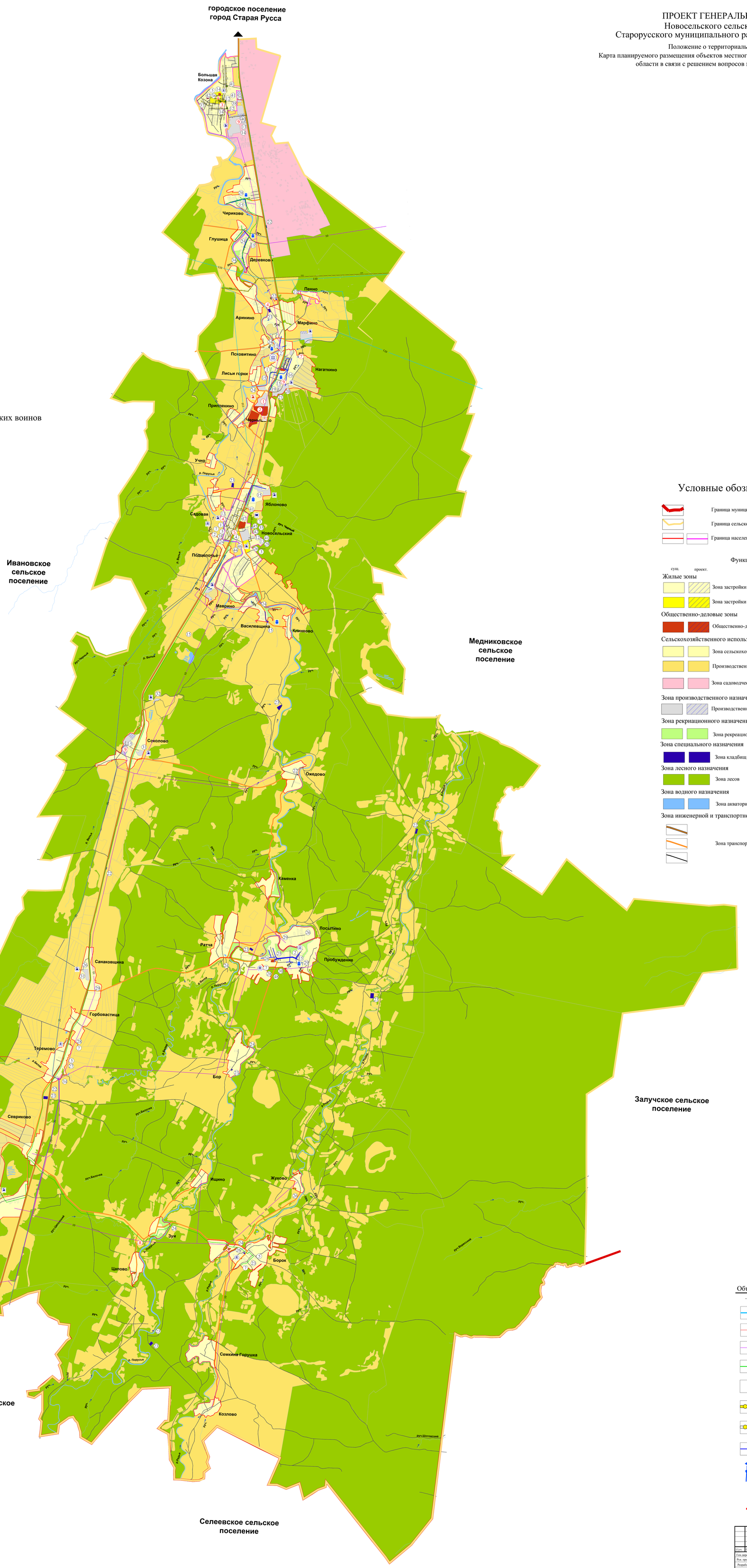


СУЩЕСТВУЮЩИЕ ЗДАНИЯ И СООРУЖЕНИЯ

1 Здание Администрации сельского совета
2 Дом культуры, клуб
3 Детский сад
4 Школа
5 Магазин
6 Общественная баня
7 Амбулатория, мед. пункт
12 Гаражный комплекс
13 Очистные сооружения
14 Насосная станция
15 Водонапорная башня
16 Котельная
17 Административное здание СПК "Дружба"
18 Пилорама
19 Мастерские по ремонту сельхозтехники
20 Молочная ферма
21 Хранилища
22 Кладбище советских воинов, братские могилы советских воинов
23 Гражданское кладбище
24 Автомобильный мост
25 Пешеходный мост
26 Трансформаторная подстанция
27 Почта
28 Пожарный водоем
29 КТП (комплексная трансформаторная подстанция)
30 ЗТП (закрытая трансформаторная подстанция)
31 Пескобаза, песчаный карьер
32 АБЗ (асфальтобетонный завод)
33 Тепличное хозяйство
34 ДРП ( служба метереологии)
35 Электрическая подстанция
36 ШРП
37 ГРПШ

ПРОЕКТИРУЕМЫЕ ЗДАНИЯ И СООРУЖЕНИЯ

1. Предприятие по переработке яблок
2. Спортивная площадка (мотокрос)
3. Термоблок газовый уличный ТГУ-НОРД-300
4. Реконструкция очистных сооружений
5. Реконструкция ДК
6. Строительство МКД
7. Ферма ИП Булина А.В.
8. Овцеферма КФХ "Валдай"
9. Пилорама

## Условные обозначения

Граница муниципального района
Граница сельского поселения
Граница населенного пункта

Функциональные зоны

сущ. проект.

Жилые зоны
Зона застройки индивидуальными жилыми домами
Зона застройки малоэтажными жилыми домами (до 4 этажей, включая мансардный)

Общественно-деловые зоны
Общественно-деловые зоны

Сельскохозяйственного использования
Зона сельскохозяйственных угодий
Производственная зона сельскохозяйственных предприятий
Зона садоводческих, огороднических или дачных некоммерческих объединений граждан

Зона производственного назначения
Производственная зона

Зона рекриационного назначения
Зона рекреационного назначения

Зона специального назначения
Зона кладбищ

Зона лесного назначения
Зона лесов

Зона водного назначения
Зона акваторий

Зона инженерной и транспортной инфраструктуры
Зона транспортной инфраструктуры

## Объекты социальной инфраструктуры

- сущ. - проект.

- ОКС учебно-образовательного назначения
-ОКС культурно-досугового назначения
- ОКС спортивного назначения
- ОКС здравоохранения
- ОКС производственного и коммунально-складского назначения

## Объекты инженерной инфраструктуры

- сущ. - проект.

ЛЭП 110 кВ
ЛЭП 35 кВ
ЛЭП 10 кВ
Газопровод
Газораспределительная станция
Магистральный газопровод
Газопровод распределительный
Водопровод
Водонапорная башня
Котельная

| | | | | | | | |
|---|---|---|---|---|---|---|---|
| Изм. | Кол.уч. | Лист | N док. | Подп. | Дата | 03/19.01.17-ГП | |
| Ген.директор | Калымова Е.С. | | | | | Генеральный план Новосельское сельского поселения Старорусского мунципального района Новгородской области. | |
| Рук. проекта | Калымова Е.С. | | | | | Карта планируемого размещения объектов местного значения поселения, относящаяся к иной области в связи с решением вопросов мостного значения поселения | Стадия: ГП; Лист: 3; Листов: 3 |
| Разработал | Шерстобитова А.А. | | | | | Масштаб 1:25000 | ООО "Географ" |